

# AGRISHOW 2026 - OFFERTA DI PARTECIPAZIONE PRIVATISTICA DA ICE SAN PAOLO

Gentili Aziende,

in mancanza di stanziamenti pubblici e a fronte dell'interesse ricevuto, l'ICE-Agenzia per la Promozione all'Estero e l'Internazionalizzazione delle Imprese Italiane intende comunque organizzare una Partecipazione Collettiva, in forma privatistica, quindi senza stanziamento pubblico, alla fiera AGRISHOW, che si terrà a Ribeirão Preto (SP), dal 27 aprile al 1° maggio 2026, presso il Centro Avançado da Pesquisa Tecnológica do Agronegócio da Cana, Rodovia Antônio Duarte Nogueira, Km 321, dalle 08:00 alle 18:00.

## IL SETTORE

Con una popolazione di 211 milioni di abitanti e una delle maggiori superfici agricole coltivabili del mondo, il Brasile è uno dei leader mondiali nella produzione agricola e nel consumo di prodotti agroalimentari. La produzione agricola brasiliana è prevista in forte crescita nel 2025, con un incremento del +10,2%, trainato da condizioni climatiche favorevoli e da una crescente adozione di tecnologie avanzate.

Nonostante una produzione nazionale sviluppata, il Paese dipende ancora in misura significativa dalle importazioni di tecnologie agricole avanzate. Nel 2024, il Paese ha importato macchinari agricoli per 1,3 miliardi di euro. Il mercato è dominato dagli Stati Uniti, che detengono una quota del 39%, seguiti da Cina (15,35%) e Germania (8,81%). L'Italia si posiziona al settimo posto, con una quota del 3,92%.

## LA FIERA

Giunta alla sua 30ª edizione, Agrishow rappresenta la più importante fiera B2B dedicata all'agrobusiness in America Latina. Promossa dalle principali associazioni di settore brasiliane (ABIMAQ, ABAG, ANDA, FAESP, SRB), la manifestazione rappresenta un appuntamento strategico per l'intera filiera.

L'edizione 2025 ha registrato:

- 197.000 visitatori provenienti da tutto il Brasile e dall'estero;
- oltre 800 espositori distribuiti su un'area di 520.000 mq;
- 14,6 miliardi di reais in affari e intenzioni di acquisto (+7% rispetto al 2024), pari a circa 2,43 miliardi di euro.

## PADIGLIONE ITALIANO ALL'EDIZIONE DEL 2026

Nonostante il massimo impegno, non è stato possibile inserire l'organizzazione della partecipazione collettiva alla fiera Agrishow 2026 nel consueto Programma Promozionale Ordinario dell'Agenzia ICE. Le attività inserite nel suddetto Programma beneficiano di fondi pubblici, con una quota minima di contributo privato richiesta alle aziende ammesse a partecipare. Data la rilevanza strategica della fiera, l'Agenzia ICE ha organizzato per 25 anni la partecipazione collettiva italiana. Considerato il perdurante interesse di diverse aziende, l'Ufficio ICE di San Paolo ha deciso di soprassedere al mancante stanziamento pubblico, proponendo la realizzazione di una partecipazione collettiva nell'ambito di una commessa privatistica, al fine di continuare a favorire l'interscambio tecnologico e industriale tra Italia e Brasile, Paese dalle dimensioni continentali e dalle forti opportunità.

Pertanto, l'Ufficio ICE di San Paolo si propone di organizzare il Padiglione Italiano senza fondi pubblici, come un **SERVIZIO OFFERTO DALL'AGENZIA ICE alle aziende interessate.**

**Il servizio in questione prevede il pagamento di:**

- Costi vivi sostenuti in Brasile per la realizzazione del Padiglione Italiano;
- Corrispettivi all'Agenzia ICE per la realizzazione del Padiglione Italiano.

## PROPOSTA COLLETTIVA

La presente proposta è stata elaborata in linea con il livello qualitativo abitualmente garantito nelle partecipazioni collettive organizzate dall'Agenzia ICE e prevede i seguenti elementi:

1. **Area espositiva complessiva di 900 m<sup>2</sup> (area D2c1)**, tradizionale area espositiva italiana situata accanto all'ingresso principale del parcheggio e quindi in posizione di alta visibilità, come evidenziato nella pianta parziale riportata di seguito. Si tratta della medesima area che ospita, da oltre 25 anni, la partecipazione collettiva italiana organizzata dall'Agenzia ICE.



2. **Numero previsto di espositori: 18**, sulla base dei partecipanti all'edizione 2025;
3. **Superficie minima per azienda: 9 m<sup>2</sup>**, con stand dotato di allestimento standard. Ogni espositore potrà personalizzare il proprio spazio con grafiche e arredi aggiuntivi a proprio carico, **e potrà anche chiedere metri quadrati aggiuntivi.**
4. **Servizi collettivi inclusi:**
  - Desk Reception per l'accoglienza dei visitatori;
  - Bancone per servizio catering/punto ristoro;
  - Magazzino per il catering e per le attrezzature comuni;
  - Servizi igienici (bagni chimici).

**Nota bene:** non è prevista la realizzazione di un catalogo ICE dedicato alla partecipazione collettiva. Per garantire comunque visibilità al Padiglione italiano, l'offerta include:

- l'inserimento del Padiglione e dell'elenco delle aziende italiane partecipanti nella mappa tascabile ufficiale della fiera;
- la presenza delle aziende nel catalogo digitale ufficiale della fiera (piattaforma online), con la possibilità di personalizzare il proprio profilo e caricare documentazione aziendale, inclusi materiali informativi, promozionali e contenuti video.

## ARREDAMENTO STANDARD PER STAND

Per l'edizione 2025, l'arredamento base previsto comprendeva: 1 tavolo rotondo in vetro con 4 sedie, 1 mobile base con ripiani e chiavi, 1 minibar, 1 ventilatore a piedistallo, 1 presa da 110V, 1 presa da 220V e 1 cestino dei rifiuti. Su richiesta, erano disponibili anche porta dépliant, cubi espositivi, vetrina bassa e scaffali. Per stand fino a 15 m<sup>2</sup>, le quantità erano quelle sopra indicate, mentre per metrature superiori erano raddoppiati (eccetto il minibar).

Inoltre, su richiesta dell'espositore, era possibile includere un deposito all'interno dello spazio assegnato.

Per l'edizione corrente, si prevede un layout simile.

**Arredi aggiuntivi:** è possibile integrare arredi ed elementi extra a carico esclusivo dell'espositore. Tali elementi non sono inclusi nell'allestimento standard fornito dall'Agenzia ICE e pertanto non sono indicati in questo documento. Maggiori dettagli saranno forniti successivamente.

Ogni stand sarà personalizzato con il logo aziendale, applicato sulla parete frontale o laterale.

## MESSA IN PIANTA INDICATIVA

*Elaborata sulla base del numero di espositori (18) e della metratura opzionata dalle aziende (385 mq.) nell'edizione 2025*

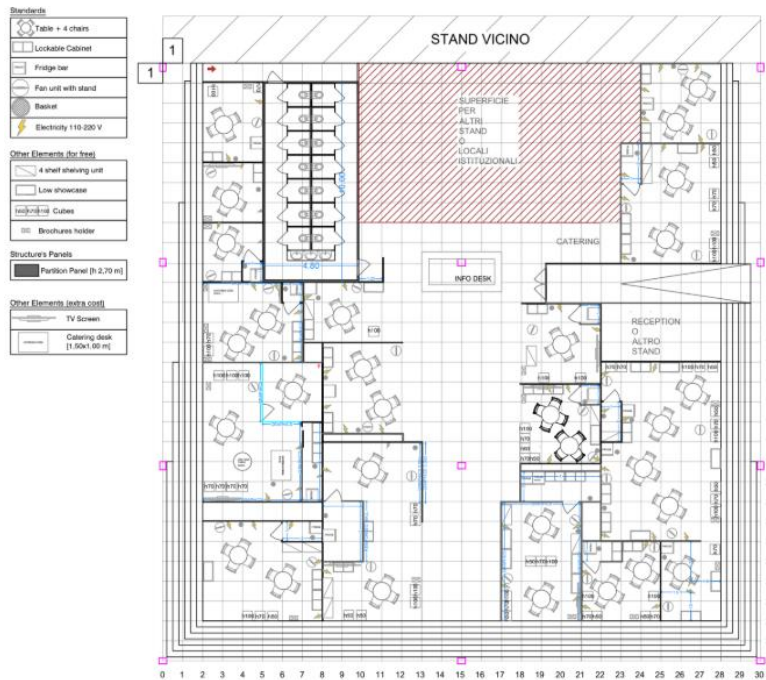

## PREVENTIVO GENERALE DELL'AGRISHOW 2026

I preventivi qui di seguito presentati includono un allestimento e servizi di qualità, con materiali selezionati e un'immagine adeguata agli standard abituali dell'Agenzia ICE.

Vengono proposti due preventivi indicativi, da confermare in sede di contrattualizzazione dell'allestitore migliore offerente, che differiscono solo per la scelta del sistema Octanorm, più modulabile dell'utilizzo di materiali alternativi: Octanorm con vetro, più elegante, e Octanorm senza vetro.

Le voci di costo saranno suddivise tra le aziende partecipanti.

**Nota importante: Gli importi in euro sono calcolati utilizzando un tasso di cambio di 6 reais per 1 euro, che è prudenziale rispetto al cambio attuale di 6,35 reais (08/08/2025). Pertanto, i costi potrebbero variare in base al tasso di cambio effettivo al momento del pagamento.**

## Preventivo 01 – Octanorm con vetro

Prodotti/servizi (m <sup>2</sup> ) 2025					
Prodotti / Servizi	Costo unitario	Quantità	Totale (R\$)		Totale (EUR)
Affitto area espositiva (900 mq)	R\$ -	900	R\$	354.940,53	€ 59.156,76
Mappa tascabile della fiera		1	R\$	17.680,00	€ 2.946,67
Licenza per utilizzo veicolo elettrico		1	R\$	23.526,99	€ 3.921,16
Tasse per n. 18 co-espositori (ed. 2025)		18	R\$	126.416,86	€ 21.069,48
Energia supplementare (ed. 2025 )	R\$ -	900	R\$	33.000,00	€ 5.500,00
Pacchetto digitale per n. 18 aziende			R\$	77.093,64	€ 12.848,94
Allestimento octanorm con vetro	R\$ 805,00	900	R\$	724.500,00	€ 120.750,00
Progettazione Padiglione italiano - architetto italiano					€ 3.000,00
Direzione dei lavori - architetto italiano					€ 5.000,00
Documentazione tecnica (ART e imposte – inclusa quella comunale)	R\$ 4.600,00	1	R\$	4.600,00	€ 766,67
Logistica (movimentazione materiale allestimento, mano d'opera..)	R\$ 103.500,00	1	R\$	103.500,00	€ 17.250,00
Tenda piramidale modulare (10x15 m)	R\$ 29.900,00	6	R\$	179.400,00	€ 29.900,00
Pavimentazione e livellamento	R\$ 290,00	900	R\$	261.000,00	€ 43.500,00
Estintore	R\$ 127,00	18	R\$	2.286,00	€ 381,00
Climatizzazione (ventilatori)	R\$ 700,00	20	R\$	14.000,00	€ 2.333,33
Aria condizionata – Split 24.000 BTUs	R\$ 3.900,00	8	R\$	31.200,00	€ 5.200,00
Servizio di pulizia (montaggio, consegna, evento e post-evento)	R\$ 34.580,00	1	R\$	34.580,00	€ 5.763,33
Servizio di sicurezza (montaggio ed evento)	R\$ 21.300,00	1	R\$	21.300,00	€ 3.550,00
Arredi (sedie, tavoli, divani, scaffali, banconi, cestini...)	R\$ 30.000,00	1	R\$	30.000,00	€ 5.000,00
Servizi igienici – alta qualità	R\$ 41.250,00	1	R\$	41.250,00	€ 6.875,00
Assicurazione (montaggio ed evento)	R\$ 10.773,64	1	R\$	10.773,64	€ 1.795,61
Elaborazione progetto esecutivo	R\$ 8.050,00	1	R\$	8.050,00	€ 1.341,67
Apparecchiature elettroniche	R\$ 11.500,00	1	R\$	11.500,00	€ 1.916,67
Giardinaggio	R\$ 3.450,00	1	R\$	3.450,00	€ 575,00
Comunicazione visiva del Padiglione (elementi grafici)	R\$ 82.800,00	1	R\$	82.800,00	€ 13.800,00
Connessione Internet – 20MB	R\$ 55.000,00	1	R\$	55.000,00	€ 9.166,67
Fotografo (1 giorno)	R\$ 4.000,00	1	R\$	4.000,00	€ 666,67
Hostess / Receptionist (italiano-portoghese)	R\$ 7.500,00	2	R\$	18.000,00	€ 3.000,00
Buffet (75 persone/giorno)	R\$ 125,00	375	R\$	46.875,00	€ 7.812,50
Addetto alla manutenzione	R\$ 5.000,00	1	R\$	5.000,00	€ 833,33
Noleggio veicolo elettrico con autista per spostamenti in fiera	R\$ 15.500,00	1	R\$	15.500,00	€ 2.583,33
<b>Total do Contrato</b>			<b>R\$</b>	<b>2.341.222,66</b>	<b>€ 390.203,78</b>

**Valore totale: € 390.203,78**

**Costo al mq.: € 433,56 + IVA se dovuta**

## Preventivo 02 – Octanorm senza vetro

Prodotti/servizi (m <sup>2</sup> ) 2025					
Prodotti / Servizi	Costo unitario	Quantità	Totale (R\$)		Totale (EUR)
Affitto area espositiva (900 mq)	R\$ -	900	R\$	354.940,53	€ 59.156,76
Mappa tascabile della fiera	R\$ -	1	R\$	17.680,00	€ 2.946,67
Licenza per utilizzo carrellino elettrico	R\$ -	1	R\$	23.526,99	€ 3.921,16
Tasse per n. 18 co-espositori (ed. 2025)	R\$ -	18	R\$	126.416,86	€ 21.069,48
Energia supplementare (ed. 2025 – area 900 m <sup>2</sup> )	R\$ -	900	R\$	33.000,00	€ 5.500,00
Pacchetto digitale per n. 18 aziende			R\$	77.093,64	€ 12.848,94
Allestimento octanorm senza vetro	R\$ 625,00	900	R\$	562.500,00	€ 93.750,00
Progettazione Padiglione italiano - architetto italiano					€ 3.000,00
Direzione dei lavori - architetto italiano					€ 5.000,00
Documentazione tecnica (ART e imposte – inclusa quella comunale)	R\$ 4.600,00	1	R\$	4.600,00	€ 766,67
Logistica (movimentazione materiale allestimento, mano d'opera..)	R\$ 103.500,00	1	R\$	103.500,00	€ 17.250,00
Tenda piramidale modulare (10x15 m)	R\$ 29.900,00	6	R\$	179.400,00	€ 29.900,00
Pavimentazione e livellamento	R\$ 290,00	900	R\$	261.000,00	€ 43.500,00
Estintore	R\$ 127,00	18	R\$	2.286,00	€ 381,00
Climatizzazione (ventilatori)	R\$ 700,00	20	R\$	14.000,00	€ 2.333,33
Aria condizionata – Split 24.000 BTUs	R\$ 3.900,00	8	R\$	31.200,00	€ 5.200,00
Servizio di pulizia (montaggio, consegna, evento e post-evento)	R\$ 34.580,00	1	R\$	34.580,00	€ 5.763,33
Servizio di sicurezza (montaggio ed evento)	R\$ 21.300,00	1	R\$	21.300,00	€ 3.550,00
Arredi (sedie, tavoli, divani, scaffali, banconi, cestini...)	R\$ 30.000,00	1	R\$	30.000,00	€ 5.000,00
Servizi igienici – alta qualità	R\$ 41.250,00	1	R\$	41.250,00	€ 6.875,00
Assicurazione (montaggio ed evento)	R\$ 10.773,64	1	R\$	10.773,64	€ 1.795,61
Elaborazione progetto esecutivo	R\$ 8.050,00	1	R\$	8.050,00	€ 1.341,67
Apparecchiature elettroniche	R\$ 11.500,00	1	R\$	11.500,00	€ 1.916,67
Giardinaggio	R\$ 3.450,00	1	R\$	3.450,00	€ 575,00
Comunicazione visiva del Padiglione (elementi grafici)	R\$ 72.800,00	1	R\$	72.800,00	€ 12.133,33
Connessione Internet – 20MB	R\$ 55.000,00	1	R\$	55.000,00	€ 9.166,67
Fotografo (1 giorno)	R\$ 4.000,00	1	R\$	4.000,00	€ 666,67
Hostess / Receptionist (italiano-portoghese)	R\$ 7.500,00	2	R\$	18.000,00	€ 3.000,00
Buffet (75 persone/giorno)	R\$ 125,00	375	R\$	46.875,00	€ 7.812,50
Addetto alla manutenzione	R\$ 5.000,00	1	R\$	5.000,00	€ 833,33
Noleggio veicolo elettrico con autista per spostamenti in fiera	R\$ 15.500,00	1	R\$	15.500,00	€ 2.583,33
<b>Total do Contrato</b>			<b>R\$</b>	<b>2.169.222,66</b>	<b>361.537,11 €</b>

**Valore totale: € 361.537,11**

**Costo al mq: € 401,71 + IVA se dovuta**

**Costi esclusi dal preventivo:**

- **Sistemazione alberghiera per il Trade Analyst di Agenzia ICE:** nell'edizione 2025, il costo per il pernottamento del Trade Analyst, che forniva supporto in loco durante tutto l'evento, è stato di 15.836,16 reais (circa 2.639,36 euro al cambio di 6 reais per 1 euro). Se richiesto dalle aziende il servizio di supporto durante l'evento da parte dell'analista di mercato ICE, tale costo dovrà essere aggiunto al totale del preventivo.
- **Servizio transfer:** nell'edizione 2025, il costo per il trasporto della delegazione italiana e del personale ICE da hotel situati a Ribeirão Preto alla fiera, e viceversa, per tutta la durata dell'evento, è stato di 42.384 reais (circa 7.064 euro al cambio di 6 reais per 1 euro). Se il servizio fosse richiesto, questo importo dovrebbe essere aggiunto al totale del preventivo.

Rimarranno infine a carico degli espositori le spese relative al trasporto e alla movimentazione del campionario, le spese di viaggio e alloggio del proprio personale in Fiera e tutte le spese non espressamente menzionate in questo documento.

**Osservazioni:**

- I costi totali indicati sono i minimi possibili poiché si basano sull'assunzione di utilizzo completo dell'area nuda affittata e sull'allestimento totale della superficie disponibile. Eventuali variazioni dei costi dipenderanno dal numero effettivo di adesioni e dalla metratura effettivamente occupata;
- Le tariffe relative all'affitto dell'area espositiva, mappa tascabile della fiera, licenza per veicolo elettrico, tassa co-espositore, energia supplementare e pacchetto digitale (servizi forniti da Informa Market, ente organizzatore) sono calcolate con un aumento massimo del 10,50% rispetto all'edizione 2025, tenendo in considerazione l'inflazione. Tali valori sono pertanto indicativi e potranno subire cambiamenti migliorativi

**QUOTA DI PARTECIPAZIONE**

Alla luce dei costi sopra esposti, al fine di definire la quota di ripartizione dei costi esterni, chiediamo alle aziende interessate a partecipare di:

- Indicare quale preventivo sia più adatto (Octanorm con vetro o senza vetro). Si ricorda che verrà adottata la soluzione preferita dalla maggioranza delle aziende aderenti;
- Indicare i mq. desiderati per il proprio stand. Si ricorda che la superficie minima è di 9 mq.;
- Indicare eventuale interesse a esporre macchinari. Tale opzione sarà considerata nell'adattamento della messa in pianta sopra menzionata;
- Indicare eventuale interesse alla partecipazione del Trade Analyst come supporto in loco (vedi paragrafo "Costi esclusi dal preventivo"). Si ricorda che verrà adottata la soluzione preferita dalla maggioranza delle aziende aderenti;
- Indicare eventuale interesse al servizio transfer (vedi paragrafo "Costi esclusi dal preventivo"). Si ricorda che verrà adottata la soluzione preferita dalla maggioranza delle aziende aderenti.

Inoltre, in aggiunta ai costi vivi, ciascuna azienda deve considerare nella propria quota di partecipazione il **corrispettivo a favore dell'Agenzia ICE per il servizio di realizzazione del Padiglione Italiano, pari a 600,00 euro (2 giornate uomo) + IVA se dovuta.**

**NOTA BENE**

- 1) Il costo sopra indicato (costi esterni + corrispettivo ICE) è soggetto a cambiamento, in più o in meno, a seconda del tasso di cambio ed eventualmente in caso di partecipazione collettiva con un numero di aziende partecipanti inferiore o superiore a 18;
- 2) Sarà verificato lo stato di eventuale morosità dell'azienda partecipante;
- 3) Sarà elaborata e diffusa una Circolare Informativa, corredata di modulo di adesione (MOS – Modulo Ordine Servizio), da sottoscrivere da parte delle aziende interessate a partecipare;
- 4) Sarà emessa fattura dalla Sede ICE di Roma, con pagamento a vista, per il 90% dei costi preventivati + IVA se dovuta, a seguito della sottoscrizione del MOS, e solo dopo il pagamento della fattura l'azienda sarà ammessa a partecipare;
- 5) A seguito della sottoscrizione del MOS dalle aziende partecipanti, saranno previste pertanto due fatturazioni, con pagamento a vista, del 90% dei costi esterni preventivati (+IVA se dovuta), e una fatturazione a saldo, dei costi esterni residui e del corrispettivo ICE (+IVA se dovuta);

**6) Eventuali dichiarazioni di esenzione IVA oppure dichiarazioni di intento IVA devono essere inviate dall'indirizzo PEC dell'azienda alla Sede ICE di Roma, Ufficio Amministrazione e devono pervenire prima della fatturazione.**

#### **Finanziamento agevolato SIMEST**

Si trasmettono in allegato la circolare fiere nell'ambito del programma di finanza agevolata SIMEST nonché una presentazione informativa/descrittiva di sintesi (rimane sempre valido il riferimento al sito [simest.it](http://simest.it) per eventuali aggiornamenti).

Si chiede di manifestare interesse a partecipare all'iniziativa **entro martedì 30/09/2025**.

Si rimane a disposizione per qualsiasi chiarimento (Antonio Monge – Analista di Mercato del settore, cellulare whatsapp +55 11 99203.9296 / Francesca Galli – Vice Direttore dell'Ufficio ICE di San Paolo, e-mail di riferimento [sanpaolo@ice.it](mailto:sanpaolo@ice.it)).